Document téléchargé sur http://www.ac-versailles.fr/pedagogi/langues

Le Magnétophone Windows.

Accès par : Démarrer\Programmes\Accessoires\Divertissements.

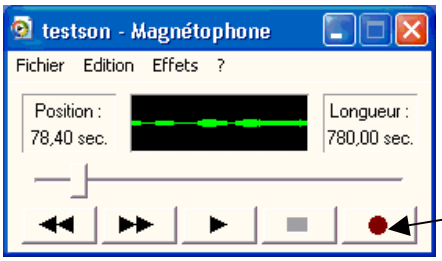

Les boutons sont ceux d'un magnétophone standard

Enregistrement

Par défaut, l'utilisateur dispose de 60 secondes d'enregistrement.
Il est possible de créer un fichier de la taille souhaitée :
1.Enregistrement 'blanc' des 60 secondes.
2.Sauvegarde du fichier. (enregistrer sous…)
3.Copier/Coller Insérer.

4.Il suffit ensuite de lancer l'enregistrement voulu, qui écrase le contenu précédent, puis de confirmer la modification lors de la sauvegarde finale.

NB. Le fichier créé est un fichier .Wav

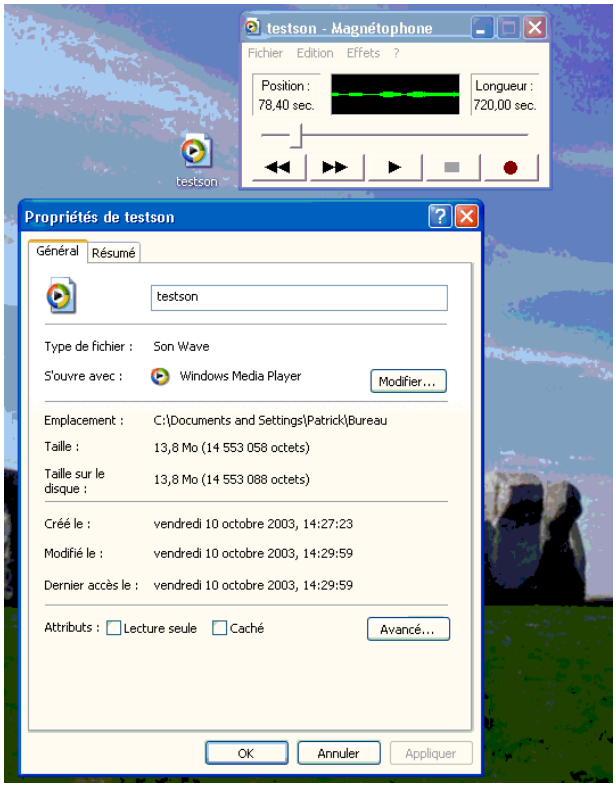

Patrick Vaglio